Контрольный экземпляр

Массе а мехкий пролетареш, вlашагlиххета!

СЕРДАЛО

СОВЕТСКИ СОЮЗА КОММУНИСТИЧЕСКИ ПАРТЕ НОХЧ-ГlАЛГlАЙ ОБКОМА, НОХЧ-ГlАЛГlАЙ АССР ПАКХЕХЬАРЧА СОВЕТЕИ МИНИСТРИЙ СОВЕТЕИ ОРГАН

«СВЕТ» Орган Чечено-Ингушского обкома КПСС, Верховного Совета и Совета Министров ЧИАССР

Газет арадувл 1923 шера денз ● ШИНАРА, 19 АВГУСТ, 1980 ШУ. ● № 99 (6229). ● Мах 2 кепк.

ПЛАНАЛ СОВГlА — 90 ЭЗАР СОМА...

Грозненски «Транспиш» завода болхлоша ер шу доладелча денз эцаделг совгlа врахийлай 70 эзар гергача соми кхаъ товарни продукци, хlаьта планаш лаьрхlитуш совгlа кхаъ лаьтта 90 эзар гергга соми мах бо ла тайп-тайнара продукци.

Пятилетка тlехьарча шера къаьстча дина тоаделнад завода коллектива технико-экономически хьокхамаш.

Къахьегама оьсарле лаьхьара задани итоьгlа ахи процент тlехьихочашъяьл, цун чотагlа жийтъяьл планал совгlа врахийца оьрнга продукци. Цхаьл совгlа продукци мехкана кlихкарах, металл, байдел, электровнерги, кхьиолл материалаш хlокарах, врахецча продукцеге дlабоа мах лохбарах ух шера духьяьл зорхl бетта пачъхьалкlенна задалел совгlа 85 эзар соми пайда баьб завода болхлоша.

Хьакъе къа а хьегаш, предприяте цlехаша юкъе ларжача социалистически лкъе ух шера хьалхара мотт-тlе да ца хецаш къ-йоагlарех .я Оздоев Шарип Бексултьяновичт кергге латтача сборочни цехен Козлов Евгене кулгалдеча механически цкин коллективаш. Цар кlанзалвела тоаделнад кхочашъяьл бархl бетта план. Ух кхедасаьа денозкка цлипел совгlа врахенергин цар ятташ озарш соми маьха товарни продукци.

* * *

11-ча ПЯТИЛЕТКА ЧОТАГlА

«Хlара балха денна — диканла Зинкl» аьхача деневисlа шерра социалистически къе йоаг-лаьча «Красный молот» болхлоше, духьяьча бригадаша, цехаша шоай хьинаре кlин кхо ца бен кхаъкъог иттаглча пятилетка планн тlинlца дехкарашн хlпал хьалха кхочашдара. Царех духьяьчечер деган тlоздоеча, къахьегама толамаш доах. Заводерча 160 болхлоч ух уьхь шера тlехьихочашъяьл ахе шера кlан. Царех ятташ бетта ча болхлоша лаьрхlад КПСС XXVI съезд хьаьлача денга кхачалелха цlхьаьтlагlча пятилетка хьалхорч шера плаш кхочашъяьл яккха.

Ахе шера цкин кlал духьяьл хьалха кхочачаш а ях, бlубенна тlадоагlача шера кlиндергlаца къаьхьегаш а бархl бригада. Царех я Вербицкий Виктор Андреевич, Ахатовский Иван Сергеевич кергге лаггача ашшахьарчиш, Баканов Валентин Сергеевича, Кудюкинкий Юрий Ивановича кулгалдеча болт доладелрийн слесарийн бригадаш, кхыпхьи. Юкъера лаьрхlача, 125-ча 100 процент кхочашъяьл царех.

Духха болхлой ба заводе цкъа дlаолча цца ерзаеш дlабохlитаеш йолча продукци кlийтъеш. Царех 63 болхло ма шоай чамаста а долаш тlехьихка мара продукци кlийтъеш цо еш. Иштабарех ба тоштреш П. П. Янкоп, А. В. Антонов, хьа духха барашш.

КПСС XXVI съезда сийна — хьинаре къахьегам

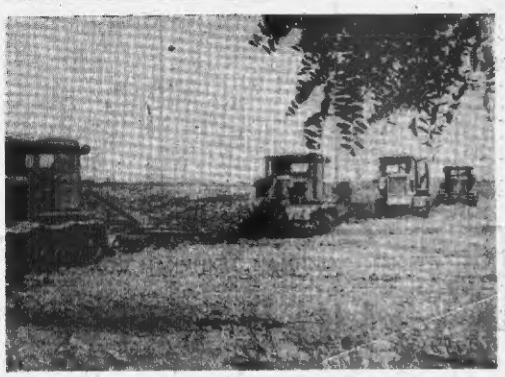

Хургболча хьувкъама хlанзе денз йоаккхо ю

Сумженски дукъ тlа гlолла бодача иозкъе долдиш гола тохачара цlаххха хьагучанlкхар дом а гlоттабаь йоагlа Сумженски района XIX партсъезда цlерагlча колхоза керттера агроном В. Ф. Дурнев лелаву машин. Тхона тохкг соц яз.

— Вакъар кlича, кхоачамбоаллаш механизаторашн боацаш чlоагlа хlинца хьог оаза хlапа, — дуьш Дурнев Виктор Федорович, — Хlанзачул тlехьагlа яха, дезаш да зорхl эшар гектарал кlезига-тlа довцаш лаьтта. Вешта, болаш болчь механизаторашца беча балха рогьа да тхо. Сменагlа пай-ах — шиъ норма ю хlараме. Дувларих хlама кургдан. Ухъяьра гlапа боацаш йоаллача шолгlачу колхоза керттера агроном В. Ф. Дурнев лелаву машин. Тхона тохкг соц яз.

Цо хийцача шолгlачу бригаде а даха цун бригадир Бирюнов Павел Петрович тхоьй машина тlа а хоаш, лаьтта охlачи дахар тхо.

— Гуръяхь дайна ялат цу а дердадеш, хlанз силос йоллаш, кха а ялат дlадерза лаьтта кийчеш я тха коллектив. Нах кlезиго балс а, гlулгlакаш во лаш бригаде, — йоах Павел Петровича. — Дерриге балхаш агротехнически толашгlа йолча хlапша тахкарех оаза наха пхиъ кхо ца кхобеш. Хьинаре къахьегарех. Хlано лаьтта оазаш боаххача механизатораша са тессача дена боад кlоьлабаллалца къахьегаш юкъера лаьрхlача 36—40 гектар лаьтта оах, норма 14 гектар йолаш.

Гуръяхь дуьл ялат йlале жайта оазача дlакхачача е гурт бlаргlдайра тхона.

Лаьтта оазаш боаш тракторе бить я ун. Царна тlехьдуг Iаьржача лаьттан яниса боьл.

Тхо латтача гарга ше гlорт динагlа хоз болх беча моторий киз бола тата. Кхай йисте шоай трактораш соцацо механизаторашна.

— Тхоьш кулгалхочта дийцуш латт моттар тхона. Шийла хlай денадкий lь, Петрович? — беташ бlар-къатlа-боагlашне а механизатораша.

— Шоаш диндолгlайсдоладаш-лаш-м- ший кхо. Шуьт сийна аргlанера «молния» а лъаьв воагlа се. Кхыча механизаторашна муъагlа хьалле яккхийта. Хай машийна чу термоса латт шоана. Дукха а меле дада ма- дохалаш. Шийла ца шоана-ш, — къаьбуча бегашта дуьзала беташ бен йист хlлар Павел Петрович.

Хай шиъначул тlехьагlа лаьрхе lо а хlапа балхах, ма кхы а сихгlа бе йиш хуьнгlатарlйолча торонех, шовлла дага а дувлаш, къамыл хlлар бригадирен механизаторийн.

Коллектива болх дикагlа шlаштlехьбанкхара чакхъьхача бакъъьхь хургдар яьнна хеташ цхьаца предложени бир механизатораша Сиденко, Николай Петровича а Иванков Виктор Дмитриевича а.

Тхо цу бригаде хlинца дийнахь 37 гектар лаьтта ахьар механизатораша.

И. ЭЛЬГУКАЕВ.

СУРТА ТlА: Сумженски района XIX партсъезда цlерагlча колхоза лаьтта оазаш боаххача трактораш.

Э. ТОЛМАЧЕВА сурт.

ПЯТИЛЕТКА КХОАЧАШЪЯЬЛ 145 БОЛХЛОЧО

КПСС XXVI съезда сийлена накъосташара къаьхьегаш валте ятар-га Грозненски «Автоспецоборудование» аьхча опытно-экспериментальни заводе 145 болхлоч ух шера цхьоалгlча августата кхачалехьа рапорт делар пятилетка кхочашъяьл.

Завода бригадаша юкъе кlаргача яхье дан хьалха латташ къ-йоагlача аьх бригада коллектино а хlоллехьа дина тlехьихочашъяьл яз. Царех я Е. Исаков нерге лаггача сварщикаш, Р. Лоссинова кулгалдеча слесарий, Туранин Владимирен Габачаев Мовлададен кулгалдеча электросварщикийн вулканизаторийн бригадаш колдектинаш. Белгалдаккха деган де лаьхе цlерш яьлча бригадаша мел кийчъяь проценти ялха Дlалча оза ца ерзаеш дlайохlитаеш дикен тlехьдеш мара ца хилар. Ер шу чакхдолаелла хьайгlатагlча пятилетка чотагlа цар арездерга дукхача мах-кера товарни продукци.

КПСС ЦЕНТРАЛЬНИ КОМИТЕТЕИ СССР МИНИСТРИЙ СОВЕТЕИ

КПСС ЦЕНТРАЛЬНИ КОМИТЕТОН СССР МИНИСТРИЙ СОВЕТОН ТIАНИЦАВ «1980 ШЕРА ХЬУВКЪАЬЙ ШЕКАРА СВЕЖЛАШ ХАННАХЬА ЧУЭЦIЕЛГА, ДIАХЬОЛГА, ЧАКХЙОАККХИЛГА IАЛАШДАРА КЪЬ ТIА ДЕ ДЕЗАРИЙ ХЬАКЪЕХЬАРА» СОЦАМ.

Тlаийцача соцам тlа КПСС Центральни Комитетон СССР Министрий Советон РСФСР Министрий Совет, Украинин Коммарте ЦК-н Украинин ССР Министрий Советн, Белоруссе Коммарте ЦК-н Белорусски ССР Министрий Советн, Казахстане Коммарте ЦК-н Казахски ССР Министрий Советн, Грузисе Коммарте ЦК-н Грузински ССР Министрий Советн, Литве Коммарте ЦК-н Литовски ССР Министрий Советн, Латвие Коммарте ЦК-н Латвийски ССР Министрий Советн, Киргизе Коммарте ЦК-н Киргизски ССР Министрий Советн, Армение Коммарте ЦК-н Армянски ССР Министрий Советн, СССР юрта боахкама Министерство, СССР заготовкий Министерство, СССР Госкомсельхозтехника, парте крайкомаш, обкомаш, райкомаш, автономни республикай Министрий Советаш, крайисполкомаш, облисполкомаш, райисполкомаш декхарийла яьй шекара свежлаш лоаппача хана баллаш лерттlа вlаштlехьа дайхеи дийнеи чуэцIерга, тlе дlакхаьара, цкнер хозяйкача заводашка уж йоа ца йlайтара а цкнер дукхагlа дакхаьара а яхьа тlа мел эшар ре. Иш дарж эшар фуд аьлча, ма да:

шекара свежлаш чуэца дlайолаялехьа свежлаш дlаоьча ерригача колхозашкен совхозашкен трактораш, свежлаш чуэца машинаш, погрузчикаш, автомобилаш, тракторни прицепаш, кхьйола техника, свежлаш дlачуййо пункташ, шекар доаккха заводаш, нахкаш, тlаам, хьатlадоагlа нахьъаш кийчаь доахлга, хьувкъам чуэца агрегаташ, свежлаш дlачуййо пункташ, шекар доаккха заводаш лаькха говзал йолча механизаторыннен кхыча кадрашшен lаонгьелга;

СССР Госкомсельхозтехника предприятешкен организацешен, колхозашкен, совхозашкен, шекар доаккхача заводашка, хьувкъам чуэцача машинаташ, транспортни средстваша, муъаш тlедотачеи Водоснабдежени техникаца технически гlулгlакаш, моральни материальни поощрени шерра лаьйда а, йиаш, цхьа тоьхьоза беза колхозхоз, совхозни, свежлаш дlачуййеча пункташ, цкнер доаккхача заводни, СССР Госкомсельхозтехника предприятеи, транспортни организацеи болхлой.

Шекара свежлаш ма могга хьувкъаьлра а шекар дукхагlа даккхара а свежлаш дlаоьча союзни республика министрий советаша тlадилладг уж чуэца еза хинаш белгалъелга а шекар доаккха заводаш болх бе болайлойлгlга а, оолин дегlадарн пар шекар Iоадарн терхал я деш.

Свежлаш дlаоьча союзни автономни республикай министрий советаш, крайисполкомаш, облисполкомаш, райисполкомаш декхарийла я шекара свежлаш ахьлара графикаш уж дlаккхьара заданеши чоагlъе, уж яхоачашъелга Iалаодг. Шекар доаккхача заводаш лерргlа болх берабочаш боарккхагlа свежлаш хlапа еза 20 сентябре кхачалца, кхаь денней кхы буси болх бабаш а хургболаш, хьалъха свежлаш яхашка лоаттае йиш яь.

Шекара свежлаш яхашкаш хьакхъьара, уж йоа ца яйтара, тар дикал лох да яларера кхъстта терхал тlа а бехийтаеш, КПСС ЦК а СССР Министрий Совето а Коммарте ЦК-ш, союзни республикай министрий советаш декхарийла яьй колхозний совхозний кхалкара свежлаш уж дlачуййеча пункташа дlакхаьара а мел эшар грузовой автомобилаш Iалашта.

Халкъа бохкача кхыча довкъошкара 1980 шера шекара свежлаш чуэцача дакъа лоацдергlола ерриге автомобилаш РСФСР-ен Украинин ССР-ен свежлаш дlаоьча районаша 15 сентябрь хьатlакхачалехьа дlакхаьа еза, Казахски ССР, Молдавски ССР, Киргизски ССР — 20 сентябрь хьатlахоачаш, Белорусски ССР, Грузински ССР, Литовски ССР, Латвийски ССР, Армински ССР, — 1 октябрь хьатlахоачаш.

(Нистедолаьр. 3-ча оагlо тlа).

МОСКВЕ, ТАЛЛИНЕ, ЛЕНИНГРАДЕ, КИЕВЕ, МИНСКЕ XXII ОЛИМПИАДА ЛОВЗАРАШ КИЙЧДЕЧЕИ ЧАКХДОАХАЧЕИ ДАКЪА ЛОАЦАШ МЕЛ ХИННАРАШКА — ПРОЕКТНИ, IИЛМАН, ГIИШЛОЙ-МОНТАЖНИ ОРГАНИЗАЦЕЙ, ПРОМЫШЛЕННОСТА, ТОРГОВЛЕ, ОБЩЕСТВЕННИ КХАЧАН, ТРАНСПОРТА, БУВЗАМА ПРЕДПРИЯТЕЙ, МАССОВИ ИНФОРМАЦЕ СРЕДСТВАЙ, КУЛЬТУРА, КХЕРАМЗЛЕНИ ОБЩЕСТВЕННИ ПОРЯДОК ЛОРАЯРЕИ БОЛХЛОШКА, ИНЖЕНЕРНО-ТЕХНИЧЕСКИ БОЛХЛОШКА, ГIУЛАКХЕРЧА НАХАГА, СПОРТСМЕНАШКА, «ОЛИМПИАДА-80» ОРГКОМИТЕТАГА, ПАРТИЙНИ, СОВЕТСКИ, ПРОФСОЮЗНИ, КОМСОМОЛЬСКИ ОРГАНИЗАЦЕШКА

Деза новъхьстий!

Дег тlара даьхьала дуьл аз шо XXII Олимпиада Ловзаран толамаш чакхдоаргда.

Вай социалистически Дахен столице — Москве хинна 1980 шерара ахкан Олимпийски ловзараш лаьхача спортивни, организацеонни, технически боарше, боьхьонца олимпийски хlитте правилаша ма яхара чакхдаьнад. Гlорьяьна йоккха дунен халкъашта юкъера событи а хинна дlаэттар уж.

Ловзараш кийчдечеи чакхдоахачеи хьинаре дакъа лаьца. Москвам а хlаьта шиття Таллина, Ленингрда, Киева, Минска а, ерригача союзни республикай дукхача кхыча городай къаьхьегамхоша, 80 совгlча министерстван ведомстван болхлоша. Дукха оагlоьш йолаш боа организаторашн бобоь баьб «Олимпиада-80» Оргкомитето, халкъа депутатий Советаша, общественни организацеша Ловзараш кийчдаран чакхдахаран.

Олимпийски ловзараш чакхдахара кийчдъ пар этгара иеоргlга болча хlапаргча оборудовапна, бувзама, радио, тезевидене, «Олимпиада» АСУ системацца кlийчдъ баьхкинна спортивни гlирсаш, боккъа дика хьалаш Iалашдадар спортсменашта чуйеп тренировкаш еи, хьалъхар тlехьдина гостиницаш, гlулакхаш ду кхыйола предприятеи. Советски мехк масех жетте дина хьоаднад деши дез тlарча безамден тlаиабаьб Ловзаршка дакъа ловзараша хьажийн.

XXII Олимпиада Ловзаршка дакъа лаьцар дунен мисе а комментарера 81 мехка спортсменаш. Ловзарех лаьца яьча телерепортажашна хlара денна хьийжар 1,5 миллиард совгlа сап. Гlорьяьна спортивни толамаш даьхад Олимпиаде, 36 дуненп, 74 олимпийски рекордаш яьнна. Ловзаршна денозкий толамаш дьхьад 80 доаш, 98 дого, 46 бронза медаль яьккхача Советски Союза спортсменаша.

Ловзарий, уж вlаштlехьдахара, Олимпиаде хинначу лоттагlаеп дер тlарча гlулгlакий чоагlъа мах бьбб тига хинначул Дунен халкъашта юкъера олимпийски комитетан членаша, дунен халкъашта юкъера спортивни федерацейн къамел олимпийски комитетейн вулгалхочта, дунен духкагlдолча механизацара сийлахьча хьаьшаша, спортивни судаткша, журналисташа, туристаша.

XXII Олимпиада Ловзаршца кхоьалеп спортсм цlей а хинна дlаэттар, цар гlо дир халкъашта юкъера доттагlаш чоагlдара, вlашп дагадарш кхетадера, машар хилийтара. Цар кхетабир дунен халкъашта юкъера олимпийски болам, керда импульс слар олимпизма дахьъала идеалаш дlахо дегlайболлара.

Дlаоьх яз «Олимпиада-80» кийчъеч чакхйоаккхачеп дакъа лаьцарашп дlахо а советски спорта байраг заккха айпь лелаергlолгах, вай Дахен ирази духка доаттlага тайпара къаьхьегарголлах, доай деррита инзаш, знанеш, опыт халкъьбохкама планаш КПСС XXVI съезда сийна тlаийца социалистически дечlарашн ерриге къаьхьегаршца кхочашдера тlаiйохьитаерйолгах ех чоагlга дог тийна хилар.

Могаш-маьрша хилда шо, деза новъхьстий, керда къаьхьегама толамаш доахалда оаш.

Л. БРЕЖНЕВ.

Барти цхьоагlоп йолаш

Лаьттан культураш лелзира а хьайбашкира продукци пикхара а Грозненски района боьхамагта юкъе этгара доккхагlа дакъа дlалоьа «Грозненский молочный № 15» совхозна къаьхьегахоша.

Шер шера продукци алсаминохаш къаьхьег царна. Къаьстта дика къоьхламаш доах совхоза хьайбаш лелдеча коллективаша. Ворхl бетта план тlехьдочаш а яьх кхо эзарл бархl бlаьн тоин гарга шуьт пачъхьалкlенна дlачуенна цар. Дукха а дукхагlа а совхарчул шу шера Хlара Iаттагlара яьх кхар а. Нагахьа санна совхоза Хlара Iаттагlара 1254 килограмм яьнкхалле, уьх шера яьлгlар 1412 килограм к. е 12,5 процент дукхагlа.

Ишта дика хьоьнгlаш а доахан толаме къаьхьега хьайбаш лелдерлий яхаш Iаонгьелга зоотехнически бокъонца ма яххара хьоьнех бlу цо къаьхьи къаьбатта гlулакхаш лоаттадерг, доаххьа-ра бохь чlоагlъера хадаргаш воахло ей совхоза кулгалхой хlларх, болхлой къаьхьегагlа безам совбанкхара мо-радалаш а авторалаш а къа-лаш балха кхъедоладарх.

Хьайбашта мел эшш доаккъар лоаттадера совхоз лаьрхlъ, службаь вlаштlехьдахара директора заместитель Николаев Николай Николаевич кергге а латташ. Цу слугьба мошача довкъара жошеевич кадргlгlоаца гlулакх вlаштlехьдакъхкад механизатораша а авторалаш а къа-лаш балха кхъедоладарх. Хьинаре къахьегаш цо шиъ уьх шера дlаоьча совхозе къайбаш лелдерина.

А. СУЛТАНОВ.

Хьинаре къахьегаш хьайоагlа

В. И. Ленина цlерагlча Грозненски мехкадъята чакхдоахача заводе ЭЛОУ-АВТ яха установка болх бе йолалче денз уклада къахьегаш а комсомолка Лабышева Ирина. Хьинаре къахьегашн общественни балха тlа дихза дакъа ловзаран хиларах колдектине сийдьалнад цун.

СУРТА ТlА: оператор, комсомолка И. Лабышева.

З. БАТЧАЕВА сурт.

Партийни организацешка – отчеташ хорчамашни

ЛАКХБЕ КОММУНИСТИЙ БЕХКТОКХАМ

Уьш лекюшка Назранковски Ахрюп Гіапурда цІеарІа «Электроинструмент» завода инструментальни цехи коммунисташа пайдийар цІеначІ тарийни партийни организацеи секретара, слесарь - инструментальщика Хьалуев Тіахіин Ярьа отчетни докладеги.

— КПСС ЦК июньски (1980 шера) Пленума социмо чІоагІга деташ аЬЬа а долаш пулёвиад вай тхьамарча собрание, — аьлар цо. — Пленумо лаьрхІад хохьхандарча партийни группашкара деен партсъездан 25 кхачалуна отчетни хьрмашни чакхдаха. Цудухьа тахан вай цехь коммунистиша отчетни шера баь болх баьнна бена, пятилетка тІехьарча шера планаш ахонашъара да дезарш белгза а довкаш ма цу толамаш чекхдаккхаш къастъеначь оьсаре лаккъара кхы а чоагІгІа терман тІабЬхйта бена. Къастота белгалдо дена цехь партини организацеи организационни бакъо боарамех, наха луш болча атеистически, интернационални кхетамах тІейца дуьхьа долга. Цу бахьанхаца дуьхьенна ца дуккхача дьлъе цехь коллективна къастъама толамаш, ерриначь завода арахецна продукце эффективность.

Тхиннерча дийнахь цехе болх бен ва й коммунистиска пайдийаш. Керттерни чуецначеш дуьхьал ТІехьтокхам болча ДІа-кха хьомабаь уж партийни организацие. Политпоьша пропагандист ва цхьа лаьйина. Оьсаре Рукъман, слесарь-лекальщик Котиев Ахьмад шоай хьалха дерзинна командирдала терман, цехонна председатель ва шолгІачу созывна долч беш волу Шидиев Осман. Производстве къалхе делиларш совгІа, дешаш я гІуллакхаш а коммунисти тІехьех цар партс хьалхажна уттадау денхарш ахонахаларе. Цекорча коммунисташа къастъеначь хьалхажна латта лаьннаш ахонахандера еврициІахьа магарах вашІтІехьдьаннад, ховх докладчико, литературе, цІа тІейдича социмий дуьхьалІоцаш пункташ чаннъе. 18 процент эргашбай станочни парк. Цу гІуллакха диккха гІо дир цеха партийни организацеча заводан партийни бюрос. Наст-места цхьацца6олча коммунисти отчеташа дадуьйлар партбюрос. Дуьхьа беседаш кьалхенна дисциплина чекхвераша, балха ха йоьерашца. баьхьаниг доаган балхара Дабауьла гІерташара. Хьажжинарг ший хьанал цеца социалистически яьлы нулгалдарех воьлу собранеш а.

Хьаста а цхьадолча ахонахьбоарашца вийсбеннаш отчетни шера цеца партийни организаце баьча балха ' тІе. Цеха партийни организаце секретара гулбеннарг ерриначь тІабЬхйтар партийни мукъаза Ярьа цІеарІа дьаъне баь болх ахоначъабоаш хилара. Отчетни шера аьлар докладчико, вай партийни шуьйра. Партийни мугІаран шердара реперашца цхьаццача цеха партийни организацеи секретар

КПСС ЦЕНТРАЛЬНИ КОМИТЕТЕИ СССР МИНИСТРЕЙ СОВЕТЕИ

(Нистедалир.

Дзлыгур 1-ча сентябр хІа).

Сменлаш дІаккІуча союзнай республикай министрай советаштча, СССР Госкомсельхозтехникаиа, СССР юрта бояхама Министерствиа, СССР кІачаи промышленносты Министерствиа тІадилдал шекара сменлаш дІаккъяьчуа автомобильшка дийяхъа а бус а оксаре болх байтар Іалашделга, уж хьем бомбаш пІийяр, ха йоярбсаиаи ерягІча транспортни средствашІ тІара уж механизированни хьисапе Іойоассиар Іалашделга.

1980 шера доакъярийяна лъярІа дІийяна шекара сменлаш паччхъяьлкиенга йоххача молхозашта, совхозашта, ихьча юртбохама предприятетта организованнаи ерягІча транспортни средствашІ тІара уж механизированни хьисапе Іойоассиар Іалашделга.

1980 шера доакъярийяна лъярІа дІийяна шекара сменлаш паччхъяьлкиенга йоххача молхозашта, совхозашта, ихьча юртбохама предприятетта организованнаи ерягІча транспортни средствашІ тІара уж механизированни хьисапе Іойоассиар Іалашделга, уж хьем бомбаш пІийяр, ха йоярбсаиаи ерягІча транспортни средствашІ тІара уж механизированни хьисапе Іойоассиар Іалашделга.

1980 шера доакъярийяна лъярІа дІийяна шекара сменлаш паччхъяьлкиенга йоххача молхозашта, совхозашта, ихьча юртбохама предприятетта организованнаи ерягІча транспортни средствашІ тІара уж механизированни хьисапе Іойоассиар Іалашделга.

Сменлаш ухча союзнай автономнай республикай министрий советаш, крайисполкомаш, облисполкомаш дІаккъяьчуа а йоххача молхозаштча, совхозаштча, ихьча юртбохама предприятетта организованнаи ерягІча транспортни средствашІ тІара уж механизированни хьисапе Іойоассиар Іалашделга.

Машиняьвакъя Министерствиа тІадилдал машчиньвакъяштча йистерча сменлаш дІаччуяча пункташкара йоххача молхозашта, совхозашта, ихьча юртбохама предприятетта организованнаи ерягІча транспортни средствашІ тІара уж механизированни хьисапе Іойоассиар Іалашделга.

Сменлаш ухча союзнай автономнай республикай министрий советаш, крайисполкомаш, облисполкомаш дІаккъяьчуа а

Культпросветучреждения Ленга живут и работают

СИХХА ОАРЦАГIА ЦА БОАЛЕ...

Юртара культура цIеношна библиотекаша, хоши ма хьалара, зоотехника общественни вахар кхеткъ, идейно-политически, культурно-просветительски бакъ чакIбаларцаша йолаш кхетам лу а, моттигаш я. Наврановскна районе культура учреждени йолу мишта вашIтIелъабьакIад, оьшуш дац, йоIгIурIнаш заман хьалаша болх бар ца уьш мишта жIйчыьлъ хьожаш хилар уьш денош тха рейдаш бригадаш.

Вайрагдайар довшаш лоацаш вьлIа, белгалдо деза, ма болх массанашца а хьадо цIка лостан болаш вIашIтIелъабьакIашца, оьшуш тIехь ма бакъйоллеш ма хетта беркате ца лелаберган. Цун массеран бакъан да. Цкъа-лаьс, цкъанна а юрта, жIйчметтел нтарна йоккъагIа йрачкна а, дац культура цIеношна адубаин. ЦоллагIа - дале, уж долаш доаца юрташка а лаьрхIа цIарна хьанна дацца цIеношка дIаийбадаш. ЦкхоллагIа-дале культура цIеной цIенкъ культура кхы ца яха шинаша халло ешаш бац культура кхуурчех бахь нах духовно дегIовца юкъметтигаш яра. Нагтехка мара майбцуьл хIама дац культура IIагIа болх дина дIаийбабьа художественни самодеятельность хилар. Хьаста юрташка цIенга бац болх бен, дешдеш бола магIрхой.

Фуд цун бахьан, аьнна, дIахьалтъата массанашца а луш доа моп цаI да: лерригIа болх бара хьалаш дац, ремонт а ецаш а помещенеш.

Цкъадоча дьахье нийса да ма. Цкъабакъдеш, хьожарда най уж масалга. Шо шуьйра шун хьалха Наврано районе доладелийтар донхха гороДской культура Цца. Пачхьахьлонно пя миллион сом гаргга ахча дIа а дIаийбаха хьалъаш ма. Юхьхьама дена ухьаза цIкха творчески болх дIабозябабоь аьнна ялх баш ер а, тIехьа хIама дьазра а белгалдаккха йиш я. Нийтта, хан-хиннцаьа кинофильмаш хьоно, йоккха ешо а хьакхуьш йоагIа самодеятельни группаш дастий коллектив. Вохх беш я классически хьасапе кIалтохаргех дегара секIи. Деле а, уж дукха доаца гIулъакIан а дIаийбаьа дIадалира ткерам бе.

ГIулъакIе сенех латт аьлча, иш латт ма я. ткъметтел культурца Цien дIаийта а ухьаза баьца бохамо теташ ца яхьаза. 600 сага IохIа мотт тиг йоччэ а залера. ГIоадал дагIна йоччэ а Аьмлан. Тхо дагIах IочIу а сетта пийдина. Боалача "боалаш литт ДСП IоанIажех бан декоративни тхов. Кхы а ло-ца баьца бохамо теташ ца яхьаза. Уьнаша пенадара хьа а къестан, шийна кирпишний кхаш а йолаш. Интуитурча Iолет. Доч1а дийлъача тхов-ларца, баьхан дерглоа тенподрядчик а хала бин ярт. Ремонт сага кхьйолча организационна тIадулъатта а дарлодашан долга. Цун сонта, совхкара ца шийна даро а тхьехьенар культура ЦIагIа яIаIяа хилийтара кхы дIаго я къаьста доаца.

— Котелаше чу доккхадIоца яьш оттаье деза, — яхьаза довкха са доах культура Цien директора С. Горчхаеолонно.

Iанна- керттерта

«АЬХКИ КИЙЧЪЕ СОАЛОЗ...»

Хьашъо оала хьакъбел дола уж денаан массанашца а дина хьотадьаьан Шаличин районна культура учреждени ешо.

Центрельни районни библиотечни система йиьлагIа йоала ялаьнал я Аргуьмера «Чечениигутвоидстрой» яхьа тIишлоп ечь управление культура Цien йоккхочу помещени чу. Хоза, шийна, ю стем болаш а ухьаза. Помещено чу дукха яиьаш да. Художественни, техничесни лаьрхIа литература лоацаш довлеш дIаоттадаьл. Чкъальни вала белгалъа мотти-не лаьт къаьлъегам полностью МПСС ХХУ1 съезда лаьнаьяха мишта жIйчлу дуIаш йоала стенд. Ухьаза я КПСС ЦК июньски (1980 ш.) Пленума материалаш. Выбличтеке я «Ленин хIама» а дийна мел барел а дийлагIа ва», «Хьалъе турнала гIулъакIан довргдаь» яха стенда а.

Культура Цien болхлой шоай хьинаьъа пийбенна хьотIадоргIча тIаьна: «Ма пенешта кIор текай, баспран хьекъад, деса книга бIалгаш хIинца, йоагIо хIама IалаIаьлъа.

— Цкъа ма доагIага КПСС ХХУ1 съезда накъадахара кийчо с дIадолаьнгад тIа, — йоаI ухьаза заведующе Хамзаева Марема. Дукха да оаха цу гIулъака де лерлар къаьсталъ чIаьнарча лелийтар систематика, дешаркIор конференцеш а кийчу, кхыIола сакхердаме мероприятеш Сентгальский. КийчолгIа деш-ташш болчар сакхстам айбаьа де мел дезар дергда оаха.

Гурахьел IаIи болч бе нитта дина кийченнаьй Мер-Юртара библиотека а. Ухьаза ва бехк бохIагергболадеш тIам болаш де ю цуьйла цIа. Корашка, пенаша хьалъожка да кIарла леладу эшаш. Помещене чу сийрда, дIена я.

Библиотека заведующе Алхазурова Тlауса яIалъгIочкъадьнкад шоай нахашна помещенена ремонт елча. Ара а чухьахьа я кIор те хай, бекар хьехьад. Уйнаш говдадь. ХIанзалца царовой отопление яр ухьаса. ХIанз газ чуюлладе латт. Из болх а дукха ха яIалъеъа чакхдоба.

Йоккха йоаца ремонт ять льянний Минрутпски юртарча культура Цien. Фойе, коридораш а. Артумера «Чеченнинтуризмстрой» яхьа тIишлоп ечь управление культура Цien йоккхочу помещени чу. Хоза, шийна, ю стем болаш а ухьаза. Помещено чу дукха эшаш да. Художественни, техничесни лаьрхIа литература лоацаш довлеш дIаоттадаьл. Чкъальни вала белгалъа мотти-не лаьт къаьлъегам полностью МПСС ХХУ1 съезда лаьнаьяха мишта жIйчлу дуIаш йоала стенд. Ухьаза я КПСС ЦК июньски (1980 ш.) Пленума материалаш. Выбличтеке я «Ленин хIама» а дийна мел барел а дийлагIа ва», «Хьалъе турнала гIулъакIан довргдаь» яха стенда а.

Культура Цien болхлой шоай хьинаьъа пийбенна хьотIадоргIча тIаьна: «Ма пенешта кIор текай, баспран хьекъад, деса книга бIалгаш хIинца, йоагIо хIама IалаIаьлъа.

— Цкъа ма доагIага КПСС ХХУ1 съезда накъадахара кийчо с дIадолаьнгад тIа, — йоаI ухьаза заведующе Хамзаева Марема. Дукха да оаха цу гIулъака де лерлар къаьсталъ чIаьнарча лелийтар систематика, дешаркIор конференцеш а кийчу, кхыIола сакхердаме мероприятеш Сентгальский. КийчолгIа деш-ташш болчар сакхстам айбаьа де мел дезар дергда оаха.

Гурахьел IаIи болч бе нитта дина кийченнаьй Мер-Юртара библиотека а. Ухьаза ва бехк бохIагергболаш тIам болаш де ю цуьйла цIа. Корашка, пенаша хьалъожка да кIарла леладу эшаш. Помещене чу сийрда, дIена я.

Библиотека заведующе Алхазурова Тlауса яIалъгIочкъадьнкад шоай нахашна помещенена ремонт елча. Ара а чухьахьа я кIор те хай, бекар хьехьад. Уйнаш говдадь. ХIанзалца царовой из IIоттадаь моттиг а яц. ДоагIоагIача хьалъожка да дIа дIаоттадаь моттиг а йоалаш.

— Нийтта, хан-хиннцаьа кинофильмаш хьоно, йоккха ешо а хьакхуьш йоагIа самодеятельни группаш дастий коллектив. Вохх беш я классически хьасапе кIалтохаргех дегара секIи. Деле а, уж дукха доаца гIулъакIан а дIаийбаьа дIадалира ткерам бе.

Нийтта культура районни отдела заведующе Аушев Мурсалс яхьаьхьа, юридически яна а боацаш дисад-ремонт яра оттаьаь договор. Хьаста уж хьжа гороДской ДК-ина ремонт яра хьадоккхеча ахчаш цхьа тIехь а «лийа яйбабаь.

Ихы тIайра дикагIа да алм йаш болаш дац районни культура ЦIагIара хьалаш а цхьа ДОК чуьнга тIа Iнота кийчдаца пхьадола бахьан мара дадьаьч ухьаза. Хьанзалца Хьагаш тохаша да корой, иностанцеря чуйоттуьл, кхыIола хьбинеташа дувцаша да уймаш, тохаша жIйр я.

Хилар тхо масселех шу хьалха «Награнинский» яхьа ча сахьоно Цхьанлъеъонгай-Юрта хьалдьача культура ЦIагIа а. Ййс шера дIаьлделарр из хьалделеъа. Цхьабакъдеш, сталъеъа а лардар чуяха болабелар цун тхо. Из керда гIиплоо ший баланса тIа хьалъа культура отдел сарлагIа ца яьча хьалъар тхов тоабаьра а кхыдола кхоччаибоаьрашш дIадалара а. Хьаста хIанз гучадьнкад талха долидеънна уймаш а уьзаьа хуттанта дарлодашан долга. Цун сонта, совхкара ца шийна даро а тхьехьенар культура ЦIагIа яIаIяа хилийтара кхы дIаго я къаьста доаца.

— Котелаше чу доккхадIоца яьш оттаье деза, — яхьаза довкха са доах культура Цien директора С. Горчхаеолонно.

Iанна- керттерта

ФУТБОЛ

ТОАМ ДА БАЬ ЛОВЗАР

Шарчча бетта Грозне дIаоьлъенна яр «Терек» 16-ча зачсте С. Орджоникидзе керлачу та стадионе. Майнобера «Дружба» яха команда цо тIаьлачча дийнаьъа. Цу тIехьажо а Адыгейски автономни областера футболисташ яхьа донский спортивни тоамаи хьхьачарг беде а, массара а «Терека» дина дуьхьалъоташ хилар а. Нитта, ку бакъйоллачу хилар а. Нитта, ку дийнаьъа вайна духхьалъонна вайра кхы а яьа футболисташ. Командера а Iаьнаьча В. Соколова метта ловзаш вар ларкхера лиге — Москвера «Торпедо» команде дайна полуваншкинг Ю. Спиридонов, хьока форвард У. Садаев Аргуьера «Зайнаьх» командера А. Солтаеи.

Шеко яц, дикка ца а ловзаш каст-каста деш дола уж хьабалаш дара республика курьг-сибат тIехьа Iатъаш долга. Цадузьв ловзар юкъе а массага сакна кадай, уйла тIаьхIитта атакан чакхдаккхара дIадолаьр магIаьр-най футболисташца. Къаьстта дика гуш дар командаца тайп-тайпарча мутIарца юкъе чоагIдеина ловзара бухгалтер цун ца хилар. Из бен тIа гойташ хиннар иъьыта тактически сурт дола доаца доацича.

Дале а юхьанца цкхьа-кхоо хьашш наIаратта кхерам тIатасса мегар фусамбаьнга. Бедделхьана доьзалларг. «Терек» тIаьрча пенаша ший цIи IалаIайтарор хьашш цу юкъе биIкхача сакна хиннмара. Хьанна хоп цу хьалхарча минутанна ший футболисташа гол чутехьалаьнгдерриа ловзар а царга мел йоккха доаца йолаш чакхдаргдар. Цкъабакъна фусамбай хьашш сиха тIаьIIенлар, тIаьккха метта бахьар хьашш а. Спортзина гонда кхы Iа яха шоай накъа-ёне а шар вIашIта массеранга кхерам тIатосс яхьаьхьа шоллагIча ерагара А. Горошинис лоранн хиннера «Терека» наIаратта. Царех пай — 10-ча минутан хьакъбелкхар — «Терека» ерагара гIолка гIалатталарах хьашша гол чутохаш чакхъалъар. Из сеет къаьстта тайна йолаш хиннар командашта.

ШоллагIча тайне иIезигдунка кадайта бар фусамдай. Нитта, 57-ча минутан Косенкова «Спартака» бургаш пе наIаратта цхьа-ши мотт мара гIална вовшашне а ший-меттгаш тулаш тевар у. Садаева. Хьаста иуга тIенкарга Iаьнаьчаминут ларча яийсйо яхьха карагIалъахар Ю. Спиридонова. Ала довгIа ца довцача юкъе «Терека» вохха ловзара сонта хиннера. 62-ча минуте У. Садаева «Терек» хьалхьаьхьачул тIехьагIа гол чутохаш аьттув бохх моттгаш карадо алийтар А. Синьнос, Ш. Джумидова. О. Хохленкос.

Хьаста ловзар чакхдала цхьа пенайтех минут Аясача хана юга а А. Горошинсни гIолка гIалатталарах гол чутехар хьашшн форварда А. Абрамова. 2:2 йоаI ловзар яхьа хуьнга ца луш чакхдалар ловзар. Цох стадионе гулбеннаьрта лоIам хилар аьтча харцаьха хургаш. Хьаста ларча, эгара ца хилар-ца тар да хьинар довцаш, шийхьяха дина оаьалаш йоаI комаида санна «Терек» ший болелыщикашта дуьхьала отхилар.

С. ПАРЧИЕВ.

Грозне йиъ стадионе дIахьоьт лаьт ВЛКСМ IК «Терек» «Поарска бургаш» яхьча клуба совтIат данкхара Бриттолийски финальни тухьаш. Цун группашца шоаттга дийнаьхьа хинна ловзараш уж-тIаьрга чакхдиннна: «Зенит» (Туркменски ССР) — «Юность» (Мордовски АССР) — 1:0, «Факел» (Армянски ССР) — «Олимпия» (Литовски ССР) — 3:1, «Луч» (Киргизски ССР) — «Строитель» (Смоленск) — 3:0.

Кучерявенко. «Ловзгlалле доаьнгара резерв» вайна я из.

Агитатора долча новьсоалам кечаташ «Врач вокан ца болх». «Хlом беш хила» яха методически хьехамиш.

Кепатеха аральнай «Металлурзаранге наькъагIа» аьнна кортта а болаш исторически йилый кандидата А. Марков да дунен халкъаьнта юкъерча темах языкь статья.

Редактора заместитель **М. М. ХАМХОЕВ.**

Хоза я хьуна биста.

Х. МУКАЕВА фоторепорт.

№ 16 йола «Агитатора блокнот»

Кепатеха ара а дьаьна ю-бенна ларта дIадолъийтаи да № 16 йола КПСС Нохч-ГIалгIай обкома пропагандан загIатен отдела «Агитатора блокнот». «Хьаькегама вахте» яхьа редакционни статьаш хьаделлалу из.

«Агитация практика» яхьа рубрикана «Из кепатехай «Грозненски ремонтно-механически завода партбюро секретара Т. Е. Вишде «Довзаш, хоадамбелаш, изгтадеи» яьа корреспонденци.

Ча йоакъара лоарIаеле-резерв хIларах дувц жий выступлене тIа зоотехника Е.

Тахая республике гIоллеи Грозеи хуьнгIулур моркаш а йолаш. йоачаи а йоаIш, малкболхьаьара секунда 2—7 метр сиха муг а болаш, фе-вралера тIеран республике гIсллаа 24—29, Грозне 26—28 градус йоIшIа а йолаш ха хьла мег.

Кхоалеи хоммеи тоьаJ кхоьлиаш а йолаш, кIезигдунка доrIа а доаrIаш, бе-бена оагIонашкахара секунде 3—7 метр сиха муг а болаш. фегара температура бийсанна 13—18, денонна— 18—23 градус йоIшIа а йолаш ха отта тарлу.

Метеостанци.

КАГИРХОЙН МЕХКАРИЙН!

№ 10 йолча грозненски техничесни училищи ДIАКХАЙКАДУ

1980—1981 дешнера шерра шерашкахьол уьш специальностех дIаэшаш хилар:

1. Культурна сикрка ши болх электроспецифицированни. Дешара ха 1 шу. Образованин 10 класс. Стипендин — 76 сом.

Советски эскарера муъльабьаьнгаршта — 105 сом.

2. Газосварочни болхаш да Iешш а болх центральни отопление, водоснабжение, газоснабжение монтаж ши болх слесарш.

Дешара ха 1 шу. Образованин 10 класс. Стипендин — 76 сом.

Советски эскарера муъльабьаьнгаршта — 105 сом сом.

Образованин 8 класс. Дешара ха — 2 шу.

3. Сварщик ветгачарг-монтажникаш.

Дешара ха 1 шу. Образованин 10 класс. Стипендин — 76 сом.

Образованин 8 класс. Дешара ха 2 шу.

4. Изолировщикаш.

Дешара ха 1 шу. Образованин 10 класс. Стипендин 76 сом.

5. Каменщикаш.

Дешара ха 1 шу. Образованин 8—10 класс.

6. Юртара гIишлошлонна мастерераш.

Дешара ха 1 шу. Образованин 10 класс. Стипендин — 30 сом.

7. Архитектурно-гIишлоп профиль бола сметчикаш-чертежникаш.

Дешара ха 1.5 шу. Образованин 10 класс. Стипендин — 76 сом.

8. Технически оборудованнаш монтаж ши слесарераш.

Дешара ха 1 шу. Образованин 10 класс. Стипендин — 76 сом.

Училища адрес: 364007, г. Грозный. Заводской район, Социалистически улица, 40, ТУ-10. Телефон: 2-64-03.

Училище ю йиш я трамвайнаш №№ 2, 5 «Двухэтажни» йолча кIаччадаь.

КАГИРХОЙН МЕХКАРИЙН!

№ 4 йолча Грозненски профессионально - техничесни училища 1980—1981 дешнера шерра дешаргIой дина дIатуьшаш

ДIАХОЬТ

6—10 класс чакхъьлъихкараш.

Дешара ха 1—3 шу.

Уьш профессеш:

1. Механизатрин гIаш болхлочун сихкомпозитна мелхьатранашкна ремонтечун буьрш тоацча буранашца гIенча.

2. Буровойнта гIулакх дина йолча электромеханикаш.

3. Электрогазосварщикаш.

4. Слесарь-автомеханикаш.

5. Химически анализа лаборант.

6. Токограф-геодезист.

7. Пласточни-отделочник - штукатур.

Училище кIелхьара «Грозненгрэс» объединенин надраш. Дина бигIача хана дешаргIой IалашбуьйнаI боацаш обнародованза, иъачаьна. Училищен ю, общежитеца. Производственни практикан йолча хана дешаргIоча йоагIой специальностегIа дIаоттача кIоргарча яланат 33 процент карта плагена. Училище яеша вагIан яьнъча ха къаьлъегам стипенда дIалаорI. Дешар хьежаш да къаьсте техничесни лаьтхьен образованин йолча иностранец. Училища ило курс чакхъьлъихкараш а йоттабоалаш дIалуш йоаI йоаIеш тоаIаш дешаргIоча къаьсте образованин яиъхарех доаI аттестате дIаор. Училище чакхъьлъихкараш тоаIй специальностегIа городе Грозне болх бе дIахьожабу.

Училище дешш отта бешш болчар училищи дирекцин цIерагIа хьачулла дина ер документаш:

Заявлени,

Образование хьатхьара тешаш а оттаеттара,

шахта моттигера сиранна,

шахта книги дола тешаш а паспорт,

3х4 размер а фотокарточкаш — 2 шт.

Документаш хьечунйайу кIира дешна туьйранна 8 сахьат даллалца дена 18 сахьат даллалца.

Заявлеш дIабоалур 1980 шера 1 сентябре.

Хьажоаш дотташ! Уьш училище дина отта!

Из чакхъьлъихкараш тIехьагIа одноп керкача специальностегIа йоккха гонаал бола болхлой курсаш шоаш. Хьаста юкъера образованин а хургьа цун. Училищина адрес: г. Грозный, 364028. 12 участок, ГПТУ-4, Автобусаш № 15, 24, 25, трамвай № 5, «12 участок» яхьча уж соцача кIаччадаь.

ХЬАМСАРА МЕХКАРИЙН КАГИЙ НАХИ!

Нагахь сишна кIачча промышленности специальностин хила безам болаш ю дало, дина дувца № 12 йолча Грозненски профессионально - техничесни училище.

УЧИЛИЩА ДIАХОЬТ:

1980—1981 дешара шера уьш специальностех дешаргIой дIаэшаш хилар:

1. Пекарь; тестовед; бод хьуьш болча машинай машинист.

Дешара ха: 10 класс образовани йолчоь — 2 шу. 8 класс образовани йолчоь — 3 шу.

2. Кармельщик: варщик (конфеташца паьхьат тIехьарчалеш йолча машинашца болх бе а хозяргIалеш).

Дешара ха: 10 класс образовани йолчоь — 1 шу. 8 класс образовани йолчоь — 2 шу.

3. Кондитер.

Дешара ха: 10 класс образовани йолчоь — 2 шу.

4. Шуурйна инструменташ ешш ши шоьлъина йолча шинарчех (шуурйна) ешначу сепаратор-щина болх бе а хозяргIалеш).

Дешара ха: 10 класс образовани йолчоь — 1 шу. 8 класс образовани йолчоь — 2 шу.

5. Колбасни изделей формовщик.

Дешара ха: 10 класс образовани йолчоь — 2 шу.

6. ЧIагIдарна изделеш кхуьнгар; чIагIдарна обработчик, чIагIдарна контейнарш.

Дешара ха: 8 класс образовани йолчоь — 1 шу.

7. Стерилизовна инвентарех; варщик.

Дешара ха: 10 класс образовани йолчоь — 1 шу. 8 класс образовани йолча дешаргIой училища дIаэшаш йоагIой специальностегIа шоаш-кхуьнга вийсьаьча программаIа. Училище дена дIаччийларца 30 сом боарна болаш стипендин тел. 10 класс образовани йолча шинарий группаша дешаш бергата 70 сомата кхоччаш тел стипендин. Хьаста тIеидна дешаш барца 25 процент духхарIа а тел. Производственни практика йолча хана вайнеш 33 процент дIалу дерзаприюта.

Училище болх беш я техничесни творчеств, художественни самодеятельности кружкаша спортивно-массови секцеш.

Училище дена воагIаче хьачулла еза:

1. Заявлеш.

2. Вахта моттигера сиранна.

3. Образование хьатхьара документ.

4. 3х4 размер болаш шиъ фотокарточки.

5. Пионера характеристика.

6. Призывни при хьатхьара сиранна.

Училища адрес: г. Грозный, 364003, Партизанска улица, 10. ПТУ-12.

Телефон 3-33-23.

ТХА АДРЕС: 364007, г. Грозный, Майконе ул., 92. Телефонаш: редактора — 9-24-00; редактора заместителя — 9-24-03; бехктехкана секретара — 9-24-00; отделаш: партийни вахара — 9-24-04; промышленностера транспорта — 9-24-01; шуьра бохдана — 9-24-06; культура — 9-24-05; письмаш — 9-24-07; корректорске — 2-88-88.

НАШ АДРЕС: 364907, г. Грозный, ул. Маяковского, 92. Телефоны: редактора — 9-24-00; заместителя редактора — 9-24-06; ответственного секретаря — 9-24-00; отделов: партийной жизни — 9-24-04; промышленности и транспорта — 9-24-01; сельского хозяйства — 9-24-06; культуры — 9-24-07; корректорской — 2-88-88.

Газет арадувл шинарен, серен, шоаттен деноччча

СФ05289. «Грозненский рабочий» издательства типографии, Маяковски, 92. Типография издательства «Грозненский рабочий», ул. Маяковского, 92. Заказ № 3925.